AN EINEN HAUSHALT
ÖSTERREICHISCHE POST AG · INFO.MAIL ENTGELT BEZAHLT

INFORMATIONEN DES BÜRGERMEISTERS
DER GEMEINDE ZEISELMAUER-WOLFPASSING

AMTLICHE MITTEILUNG

E-Mail: gemeinde@zeiselmauer.gv.at · Homepage: www.zeiselmauer-wolfpassing.at

NR. 10 · NOVEMBER 2008

Kindergarten-Neubau in Wolfpassing

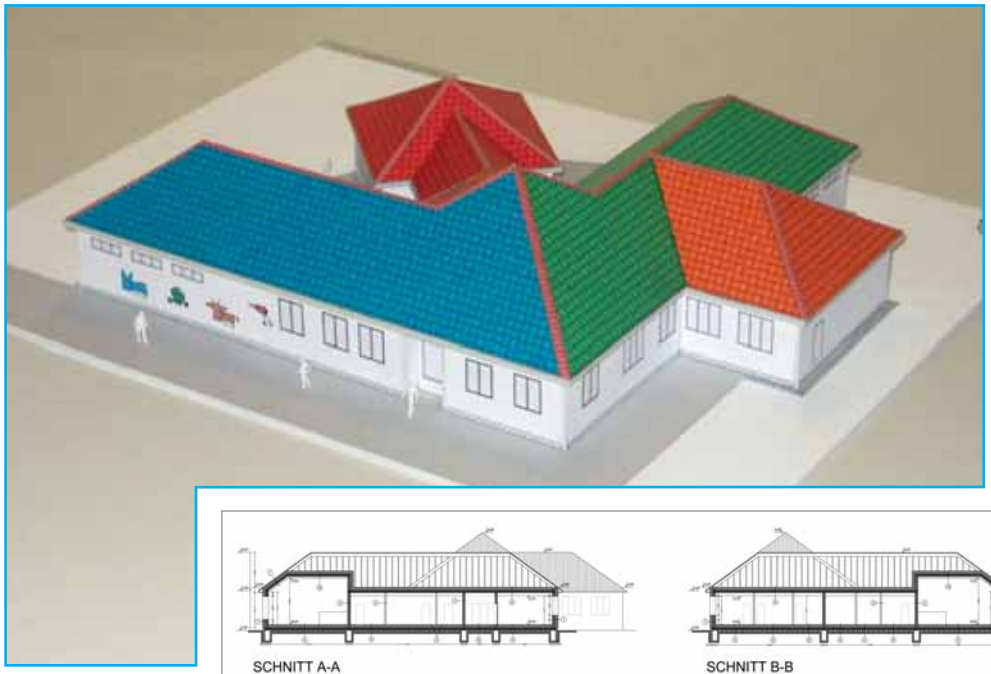

Für alle Interessierten, die mehr über den Neubau unseres Kindergartens in Wolfpassing wissen wollen, wird es im Jänner 2009 eine Infoveranstaltung geben. Eine planliche Darstellung und ein Modell des neuen Kindergartens kann man bereits jetzt während der Amtsstunden im Gemeindeamt besichtigen.

BÜRGERMEISTER JOSEF WAGNER

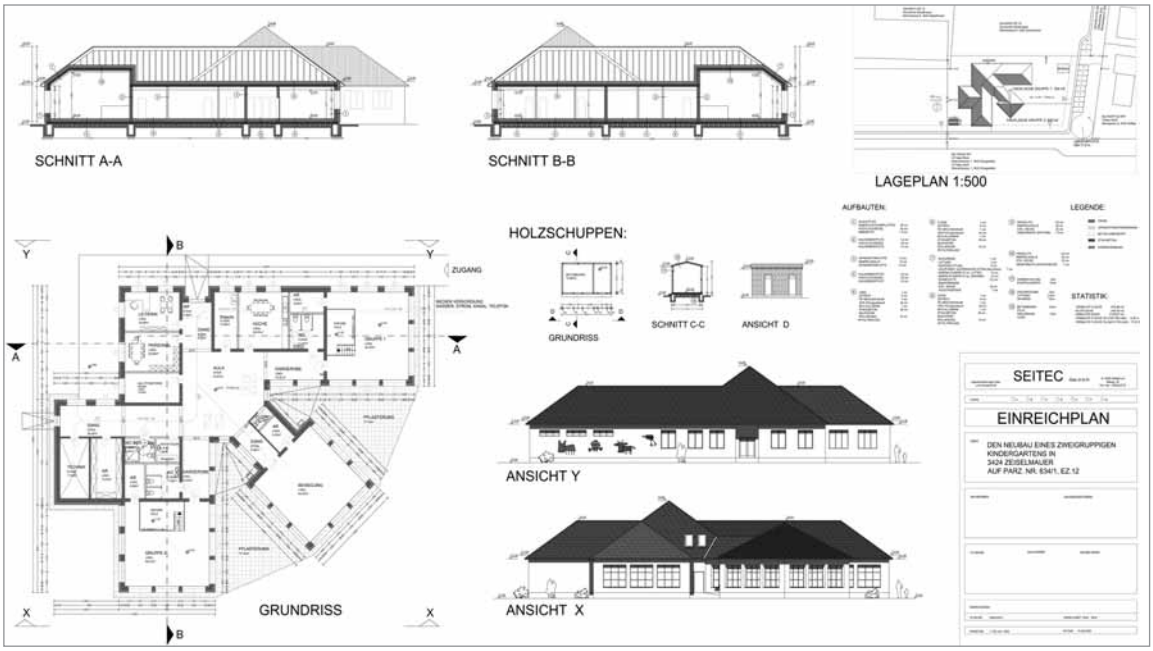

Der Plan und das Modell des neuen Kindergartens in Wolfpassing. Die Planungsarbeiten wurden von der Firma Generalplanung, Baumanagement und Haustechnikplanung Seitec Ges.m.b.H., 2020 Hollabrunn, durchgeführt.

● Dieser Ausgabe des Amtsblatts liegen der Veranstaltungskalender für das 1. Halbjahr 2009 (Jänner bis Juni) und der Müllplan bei.

Die Fusion Raiffeisenring Tullnerfeld und Raiffeisenbank Tulln ist abgeschlossen

Wie bereits in einem vorangegangenen Amtsblatt informiert, hat sich der Raiffeisenring Tullnerfeld aus wirtschaftlichen Gründen entschlossen, eine Fusion mit der Raiffeisenbank Tulln einzugehen, wobei die Generalversammlungen beider Banken bereits im Mai jeweils einen einstimmigen Beschluss zu diesem Schritt gefasst haben. Diese Fusion ist nun rechtskräftig geworden und am 21. November 2008 fand der EDV-mäßige Zusammenschluss beider Banken statt. Aus organisatorischen Gründen ist es erforderlich, dass die Konto-Nummern in der Bankstelle Zeiselmauer geändert werden. Dies betrifft auch das von der Gemeinde bei der Raiffeisenkasse geführte Konto.

Es wird ersucht, künftig Einzahlungen bzw. Überweisungen auf das Raiffeisenkonto der Gemeinde Zeiselmauer-Wolfpassing unter der Nr. 3.808.540 (bisher 8.540), BLZ 32880 (bisher 32977) vorzunehmen.
Bestehende Bankeinzüge werden automatisch auf die neue Kontonummer geändert.

Informatik-Hauptschule St. Andrä-Wördern

Tag der offenen Tür

Am Tag der offenen Tür (Samstag, 29. 11. 2008) können sich alle interessierten Eltern und SchülerInnen von 9.00 bis 11.30 Uhr ein Bild von der Hauptschule St. Andrä-Wördern mit Schwerpunkt INFORMATIK und der neuen Tagesbetreuung machen.

Für die herzliche Anteilnahme und die zahlreiche Beteiligung bei der Verabschiedung unseres lieben Verstorbenen Franz Pfeiffer sagen wir allen unseren aufrichtigen Dank.

Familie Pfeiffer

Apotheken-Turnus-Bereitschaftsdienst

TULLN

22. 11. bis 29. 11. 2008
Apotheke Zur Goldenen Krone, 3430 Tulln, Hauptplatz 30

29. 11. bis 6. 12. 2008
Apotheke St. Florian, 3430 Tulln, Langenlebarner Straße 1

6. 12. bis 13. 12. 2008
Sonnen-Apotheke, 3430 Tulln, Staasdorfer Straße 15

13. 12. bis 20. 12. 2008
Apotheke Zur Goldenen Krone, 3430 Tulln, Hauptplatz 30

20. 12. bis 27. 12. 2008
Apotheke St. Florian, 3430 Tulln, Langenlebarner Straße 1

27. 12. 2008 bis 3. 1. 2009
Sonnen-Apotheke, 3430 Tulln, Staasdorfer Straße 15

ST. ANDRÄ-WÖRDERN
ANDREAS-APOTHEKE, GREIFENSTEINER STR.

14. 12. 2008, 3., 4. und 6. 1. 2009

HERAUSGEBER: GEMEINDE ZEISELMAUER-WOLFPASSING.
FÜR DEN INHALT VERANTWORTLICH: BGM. JOSEF WAGNER, 3424 WOLFPASSING, WEIDENGASSE 27.
EIGENE VERVIELFÄLTIGUNG. HERSTELLUNGSORT: ZEISELMAUER

Öffnungszeiten des Sammelstoffzentrums Türkenstraße

Jeden Mittwoch von 16 bis 19 Uhr und jeden 1. Samstag im Monat (April bis November) von 9 bis 15 Uhr sowie jeden 1. Samstag im Monat (Dezember bis März) von 9 bis 12 Uhr.
www.zeiselmauer-wolfpassing.at

MITSUBISHI MOTORS
Autohaus
Horst Müller
Ges. m. b. H.
3424 Wolfpassing, Tullner Straße 18
Tel. 0 22 42/70 505

Richtig heizen mit Holz

In letzter Zeit häufen sich die Beschwerden über die Luftverpestung durch falsches Heizen mit festen Brennstoffen. Heizen Sie mit festen Brennstoffen, dann bitte ich Sie, folgendes zu beachten:

Trockenes Holz

Verwenden Sie nur gut getrocknetes, ca. zwei Jahre luftig gelagertes Holz. Zu hohe Restfeuchte trägt zur Verschlechterung der Verbrennung bei und vermindert den Wirkungsgrad Ihrer Heizung. Ein erheblicher Teil der im Holz enthaltenen Energie wird bei feuchtem Holz nämlich zur Verdampfung des Wassers verbraucht.

Anheizen

Zur Vermeidung erhöhter Emissionen während der Anheizphase sollte gut zerkleinertes sehr trockenes Holz bereit gehalten werden, das mit wenig Papier sofort brennt. Um die verbrennungstechnisch kritische Anheizphase zu verkürzen, ist auch die Verwendung von handelsüblichen Anzündhilfen zu empfehlen.

Richtige Stückgröße

Beachten Sie bei der Beschickung Ihrer Heizung den richtigen Zerkleinerungsgrad des Holzes. Zu große Holzstücke führen zu langen Abbrandzeiten und verursachen unnötige Abgasverluste. Zu stark zerkleinerte Holzreste brennen andererseits sehr rasch ab und verursachen erhöhte Staubemissionen und starke Rauchentwicklung.

Wärmebedarf beachten

Heizen Sie dem Wärmebedarf angepasst. Die Einbringung zu großer Brennstoffmengen ist eine Energieverschwendung und verursacht bei einzelnen Heizsystemen mitunter sehr hohe Emissionen. Zur Vermeidung der Überlastung ist – soweit die Holzheizung als Zweitanlage ohne Pufferspeicher betrieben wird – nur ein Betrieb im Winter und nicht in der Übergangszeit zu empfehlen.

Kein Abfall

Brennbare Abfälle wie lackiertes oder imprägniertes Holz, Verbundkartons oder Kunststoffverpackungen haben in Holzheizungen nichts verloren. Neben der Bildung von gefährlichen Giftstoffen beeinflussen Abfälle auch das Abbrandverhalten negativ und verursachen erhöhte Feinstaubemissionen. Papier und Kartonagen dürfen nur in kleinen Mengen zum Anheizen verwendet werden. Die verbotene Verbrennung von Abfällen führt auch zu einer zusätzlichen Verschmutzung Ihrer Anlage. Dies verursacht erhebliche Energieverluste und fördert die Korrosion der Heizung.

Regelmäßige Reinigung

Auch bei sorgfältigem Betrieb der Holzheizung ist eine regelmäßige Reinigung notwendig. Diese sichert die Aufrechterhaltung eines hohen Wirkungsgrades der Heizungsanlage und ist eine wesentliche Voraussetzung für zufrieden stellende Emissionswerte.

Richtige Einstellung

Die optimale Einstellung von Heizsystemen ist für die Luftreinhaltung von ausschlaggebender Bedeutung. Dies gilt insbesondere für alle automatisch beschickten Systeme wie Pellets-, Hackschnitzel-, Öl- und Gasheizungen aber auch für Stückholzkessel mit Gebläse. Eine regelmäßige Wartung durch eine Fachfirma einschließlich einer messtechnischen Überprüfung der Abgaswerte trägt bei diesen Anlagen wesentlich zu einem emissionsarmen und sparsamen Betrieb bei.

Weitere Informationen zum Thema „Richtig Heizen“ erhalten Sie von Ihrem Rauchfangkehrer, der Sie gerne speziell bezogen auf Ihre Heizungsanlage berät. Dies betrifft sowohl das Anheizen als auch die Verwendung des am besten geeigneten Heizmaterials (optimale Größe, richtige Menge, richtiges Einbringen). Auch die Bedienungsanleitung des Anlagenherstellers enthält diesbezüglich wertvolle Hinweise.

GASTHOF ZUM LUSTIGEN BAUERN

Zeiselmauer 02242 / 70424
zum.lustigen.bauern@aon.at
zumlustigenbauern.at

Wir haben

NEUE ÖFFNUNGSZEITEN

Mittwoch 16 bis 23 Uhr
Donnerstag bis Sonntag 11 bis 23 Uhr

Menü zu **KLEINEN PREISEN**
ab **€ 5,90**

Das Team des Lustigen Bauern freut sich auf Ihren Besuch

Kirchenplatz 1, 3424 Zeiselmauer

HOCHZEITEN, FEIERN, SEMINARE FÜR MONTAG UND DIENSTAG AUF ANFRAGE

BESTATTUNG DUSSMANN
Erfahrung und Kompetenz im Trauerfall
Tag u. Nacht erreichbar: 02242/32379
St. Andrä-Wördern, Greifensteinerstraße 9
Aktuelle Parten im Internet: www.bestattung-dussmann.at

SPENGLEREI DACHDECKEREI
GERHARD RESCH GES.M.B.H.
3424 ZEISELMAUER, Gewerbestrasse 4
Telefon 02242 / 71 0 87 Fax Dw-22

Sonnensegel
Rollladen
Jalousien
Insektenschutzsysteme
Markisen
Raffstoren
Vorhangjalousien
Rolltore
SUN SYSTEMS
SONNENSCHUTZTECHNIK GmbH
3400 Klosterneuburg, Wiener Straße 35 - 37
Telefon 02243/377 70, Fax 02243/377 70 - 70
www.sunsystems.co.at, office@sunsystems.co.at

• Nadelgehölze
• Ziergehölze
• Koniferen
• Raritäten
BAUMSCHULE
baumschule-bogner@ .aon.at
BOGNER
3424 Wolfpassing, Wiener Straße 15
Telefon und Fax. 02242/70549
Mobil: 0664/281 65 15; 0664/1920114

Herbert Walder
Gew. Vermögensberater –
Versicherungsvermittlung in Form
als Versicherungsmakler im Nebengewerbe
0 22 42 / 312 83 – 0
0 22 42 / 312 83 – 21
0676 / 319 54 50 ..
Kriemhildengasse 35
A-3424 Zeiselmauer
eMail: walder.h@aon.at

REINHARD NIEDL
BEHÖRDL. KONZESSIONIERTER ELEKTRIKER
• Elektroinstallationen • Elektroheizungen
• Torsprechanlagen • Verkauf von Elektrogeräten
• Hausanschlüsse und Zubehör
3424 Wolfpassing
Brunnengasse 6
Tel. 0 22 42/70 285

SCHLOSSEREI
SCHMIEDE - STAHLBAU
A. SCHMID
3423 St. Andrä-Wördern, Greifensteiner Straße 13 · Tel. 0 22 42/32 2 94

pb
Gesellschaft m. b. H.
Bauunternehmung
Pittel+Brausewetter
1041 WIEN, Postfach 21, Gußhausstraße 16, Tel. 50 141-0
3430 TULLN, Porschestraße 15, 0 22 72/62 804-9
2225 ZISTERSDORF-MAUSTRENK Nr. 123, Tel. 0 25 32/25 01-0
ASPHALTRECYCLING
In Wien-Inzersdorf, Tulln-Nitzing, Maustrenk
Hochbau
Tiefbau
Industriebau
Straßenbau
Brückenbau
Auskünfte erhalten Sie bei der Filiale Tulln unter der Telefonnummer 0 22 72/62 804-0

Zeiselmaurer ADVENT

in der Römerhalle Zeiselmauer

Samstag, 29. 11. 2008
von 14.00 bis 22.00 Uhr

Sonntag, 30. 11. 2008
von 10.00 bis 18.00 Uhr

PROGRAMM

Samstag

Kinder basteln
von 14.00 bis 16.00 Uhr
Eröffnung durch
Bgm. Josef Wagner
um 15.30 Uhr
Die Pfadfinder singen
von 16.00 bis 16.30 Uhr
Christbaum schmücken
ab 16.30 Uhr
Weihnachtsmusik
mit Wolfgang Fuchs
ab 18.00 Uhr

Sonntag

Um 11.00 kommt der
Weihnachtsmann
Puppentheater um 15.00 Uhr
Weihnachtsmusik von
14.00 bis 18.00 Uhr

Es erwarten Sie
weihnachtliche Bastelwaren,
Handarbeiten, Eigenprodukte,
diverse Speisen
und vieles mehr.

Eine Veranstaltung der Gemeinde Zeiselmauer-Wolfpassing!

Die Veranstalter freuen sich auf Ihr Kommen!

Gefahr von Dämmerungseinbrüchen

In den Wintermonaten besteht erhöhte Gefahr für Dämmerungseinbrüche. Es wird früher dunkel und die Häuser machen einen unbewohnten Eindruck. Die Bewohner sind noch am Arbeitsplatz oder gerade auf dem Weg nach Hause. Auf der Homepage des Innenministeriums www.bmi.gv.at/praevention finden sich einige gute Ratschläge zur Vorbeugung und wertvolle Tipps, wie Außenbeleuchtung aktivieren, Zeitschaltuhren und Sicherungsmaßnahmen an Fenstern und den Terrassentüren. Sinn macht es sicher auch die eine oder andere Hecke zurückzuschneiden damit das Grundstück besser einsehbar ist. Nehmen Sie auch das Angebot des kriminalpolizeilichen Beratungsdienstes beim Bezirkspolizeikommando Tulln unter Tel. 059133-3280-305 in Anspruch.

Ballkalender 2009

RÖMERHALLE ZEISELMAUER

Samstag 10. Jänner 2009
Feuerwehrball der FF-Wolfpassing
20.30 Uhr

Samstag 17. Jänner 2009
SPÖ-Ball, 20.30 Uhr

Samstag 24. Jänner 2009
Feuerwehrball der FF-Muckendorf-Wipfing, 20.30 Uhr

Sonntag, 25. Jänner 2009
Kindermaskenball, 15.00 Uhr

Samstag, 21. Februar 2009
ÖVP-Ball, 20.30 Uhr

Volkshilfe NÖ: über 60 Jahre Dienst mit Herz

Für den weiteren Ausbau unseres Dienstleistungsangebotes in der Kinderbetreuung suchen wir eine

VOLKSHILFE NIEDERÖSTERREICH

Kindergärtnerin oder Pädagogin für Schülerhort

im Raum Tulln

Sie haben:
- Freude an der Arbeit mit Kindern
- Abgeschlossene Berufsausbildung als Kindergärtnerin, Lehrerin oder Sozialpädagogin
- Flexibilität und Engagement

Wir bieten:
- eigenverantwortliches Aufgabengebiet in einem Team
- Fortbildungsmöglichkeiten
- Einkommen nach BAGS/KV

Ihre Ansprechpartnerin:
Regina Werther
Volkshilfe NÖ
Grazer Straße 49-51
2700 Wr. Neustadt
Tel. 02622 / 82200 6610
regina.werther@noe-volkshilfe.at

Ihre Aufgaben:
- Nachmittagsbetreuung für Schulkinder im Alter von 6-10
- Hausaufgabenbetreuung, attraktive Freizeitgestaltung und Erlebnispädagogik

Eine Nummer - viel Service
0676 8676 + Ihre Postleitzahl
Gesundheit + Pflege Kids + Family

STEINMETZMEISTER
Haberl
Marmor · Granit · Kunststein

Moderne Grabgestaltung durch Eigenerzeugung.
Laufend Angebote mit Bestpreisgarantie!

3433 Königstetten, Hauptplatz 4, Tel. 02273/2555
1140 Wien, Friedhofstraße 23, Tel. 01/97 977 46

INSTALLATIONEN
BRUNNENBAU
KARL **Löschl**

KÖNIGSTETTEN, Tulbinger Straße 10
Tel. 0 22 73/72 31 Fax 02273/74 09 20

Winterdienst – Die Pflichten der Anrainer gemäß StVO

Um die Sicherheit der Fußgänger – vor allem der Schulkinder und unserer älteren Mitbürger – auf den Gehsteigen in der Winterzeit zu gewährleisten, möchte ich wieder auf die Pflichten der Anrainer gem. § 93 der StVO aufmerksam machen.
Die Eigentümer von Liegenschaften haben dafür zu sorgen, dass die entlang der Liegenschaft in einer Entfernung von nicht mehr als 3 m vorhandenen dem öffentlichen Verkehr dienenden Gehsteige und Gehwege einschließlich der in ihrem Zuge befindlichen Stiegenanlagen entlang der ganzen Liegenschaft in der Zeit von 6 bis 22 Uhr von Schnee und Verunreinigungen gesäubert sowie bei Schnee und Glatteis bestreut sind. Ist ein Gehsteig (Gehweg) nicht vorhanden, so ist der Straßenrand in der Breite von 1m zu säubern und zu bestreuen.

Die gleiche Verpflichtung trifft die Eigentümer von Verkaufshütten.
Die genannten Personen haben ferner dafür zu sorgen, dass Schneewechten oder Eisbildungen von den Dächern ihrer an der Straße gelegenen Gebäude bzw. Verkaufshütten entfernt werden. Ich ersuche im allgemeinen Interesse um Beachtung dieser Bestimmungen der Straßenverkehrsordnung!

Sträucher und Bäume zurückschneiden

In diesem Zusammenhang richte ich an alle Haus- und Grundeigentümer das Ersuchen, überhängende Sträucher und Bäume, die in den Gehsteigbereich ragen oder auch Verkehrszeichen abdecken, zurückzuschneiden. Gerade bei Regen und Schneefall werden wir mit Beschwerden von Fußgängern konfrontiert, dass die Gehsteige nicht in voller Breite benützbar sind und sogar auf die Straße ausgewichen werden muss.

Wegen des kommenden Winterdienstes wieder ein Appell an Sie: Bitte, die Straßen von diversen Baumaterialien und Fahrzeugen ohne amtlichen Kennzeichen (auch Fahrzeuge mit sog. Wechselkennzeichen) frei zu machen und auf Eigengrund zu lagern bzw. abzustellen, damit der Winterdienst ungehindert durchgeführt werden kann.

Das Soziale Hilfswerk
(36 freiwillige Helfer/innen)
liefert täglich ein
warmes Mittagessen
an Seniorinnen und Senioren
Auskunft und Bestellung bei:
Maria Androsch, Tel. 722 16
Anna Fleischmann, Tel. 705 95
Margarete Blümel, Tel. 724 43

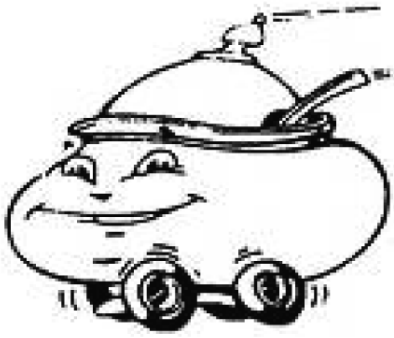

Um Häuser besser IMMOTEAM

Helga Grasl
0699/143 12 858

Die cleveren Immobilienmakler®
Immoteam Grasl, Kantor & Bacsa KEG
Restaurant in Tulln
NUR REZEPTE MITNEHMEN !!!
ca. 60 Sitzplätze zzgl. ca. 20 auf der Terrasse, Parkplätze,
Küche komplett in Nirosta, exklusive Maßmöbel, Gartenmöbel,
alle erforderlichen Geräte hinter der Theke, Bj. 2006,
MM & Ablöse nach Vereinbarung
www.umhaeuserbesser.at

Haben Sie schon einen Termin für die jährliche Wartung Ihres Gasgerätes vereinbart?

herstellerunabhängiger Kundendienst für alle Gasgeräte

- Reparatur
- Störungsbehebung
- Wartung
- Kostenlose Reparatur- und Neugeräte-Beratung
- Abgasmessung

HALL
GASGERÄTE KUNDENDIENST
Tel. 0676/944 23 80

keine Anfahrtskosten in Wolfpassing und Zeiselmauer!

Stephen Hall, Weidengasse 11, 3424 Wolfpassing

www.hallgas.at

WEIHNACHTSMARKT

im Gasthaus Figl in Wolfpassing

Samstag, 6. Dezember
11 bis 20 Uhr

Sonntag, 7. Dezember 2008
10 bis 20 Uhr

Samstag, 6. Dezember

Weihnachtliche Musik mit Wolfgang Fuchs ab 14 Uhr

Blasmusik St. Andrä-Wördern des Musik- und Gesangvereins, 15.00 Uhr

Sonntag, 7. Dezember

Weihnachtliche Musik mit Wolfgang Fuchs ab 14 Uhr

Bastelwaren, Handarbeiten, Krippen, Gestecke, Keramikwaren, Modeschmuck, Korbwaren, Dörrobst, Honig, Propolis, Liköre, Kerzen, Speck, geräucherte Forellen, Kekse und vieles mehr!

Wir freuen uns auf Ihren Besuch!!!

Veranstalter: Gemeinde Zeiselmauer-Wolfpassing

Gasthaus Figl
3424 Wolfpassing Wienerstraße 1
Tel. + Fax: 02242/70468
Email: gasthaus-figl@chello.at
www.8ung.at/gasthaus-figl

>> Der beste Partner für Ihr Geld <<

RAIFFEISENRING TULLNERFELD

Bankstelle Zeiselmauer

3424 Zeiselmauer, Kirchenplatz 5a
Tel. 0 22 42/705 96, 705 97
Fax 0 22 42/707 41
Http://www.raiffeisen.at./raiffeisenring-tullnerfeld